3 60/11

8089 3

Joseph Joachim

in Verehrung und Bewunderung zugeeignet.

CONCERT

für Violine

mit Begleitung des Orchesters

componirt von

Tivadar Nachèz.

OP. 30.

Clavierauszug von S. Liddle.

Pr. M 9 _.

Partitur und Orchesterstimmen in Abschrift.

Eigenthum des Verlegers für alle Länder.
Eingetragen in das Vereins-Archiv
Gr. gold. Medaille.

D. RAHTER,
HAMBURG UND LEIPZIG.

Copyright 1895 by D. Rahter

688.

Lith. Anst. von C. G. Röder, Leipzig.

CONCERT.

I.

Tivadar Nachèz, Op. 30.

Allegro.

Solo-Violine.

Pianoforte.

TUTTI.

f

dim.

L.H.

mf

f

Bl.

p

ff 3

St.

ff 3

L.H.

Copyright 1895 by D. Rahter.

L.H.

8

8

f

mf

dim.

Ped.

p

dim.

pp

SOLO.

pp

p

stacc.

mf

p

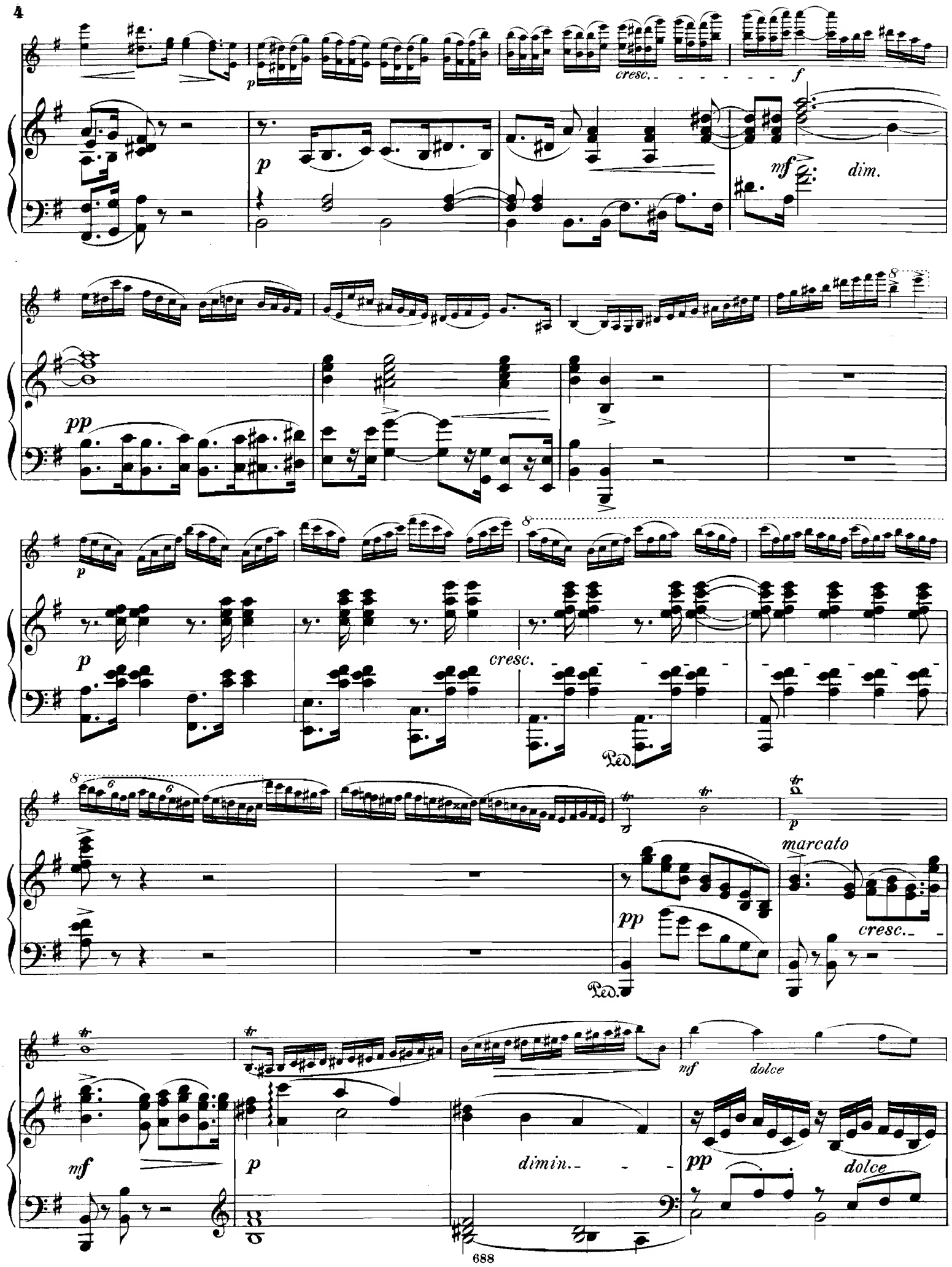
p
cresc.
f
p
mf
dim.
pp
p
p
cresc.
Ped.
p
marcato
pp
cresc.
Ped.
mf
p
dimin.
mf
dolce
pp
dolce

Clar.

R.H.

appassionato

diminu-

diminu-

endo

mf

mf

Ob.

Fl.

Cl.

en- *do-*

pp

p

p espressivo

Ob.

pp

pp

mf

A

ten.ten.ten.

f

A

suivez

p

B *sempre marcato*

f

B

p

p

f marcato

poco rit. dolce mf

Ob. Fl. mf Clar. p dim. dolce p

mf Ob. dolce

dolce p Fl. u. Clar.

pp pp Corno

poco cresc. poco crescendo p express. p.

Bassi.

pp
p Corno
Fl.
Clar.
p
Ob.
stacc.
p
Fl.
dolce
mf
p
dimin.
mf
stacc.
dimin.
p
mf
mf
dim.
mf
Ped.

L.H.

rit. poco

C a tempo

fexpress.

a tempo

C

rit. poco - - -

p Velli.

Ped.

f

Ob.

Ped.

mf

p

pp

mf

f

mf

mf dim. - - -

mf

p

pp

col Ped. sempre

p

poco a poco crescendo

cresc.

poco a poco

cresc. sempre

dim.

f

f

Ped. Ped. Ped. Ped.

TUTTI

TUTTI.

ff

Fl. u. Clar.

mf

8 Bläser

Streicher

f

ff

mf

dim.

ff

p

dim.

Corni

p

dim.

pp

Ped.

Ob.

p

p

pp

poco cresc.

cresc.

D

D

8

f

ff

ff

SOLO

marcato

sfz

SOLO

f

mf

p

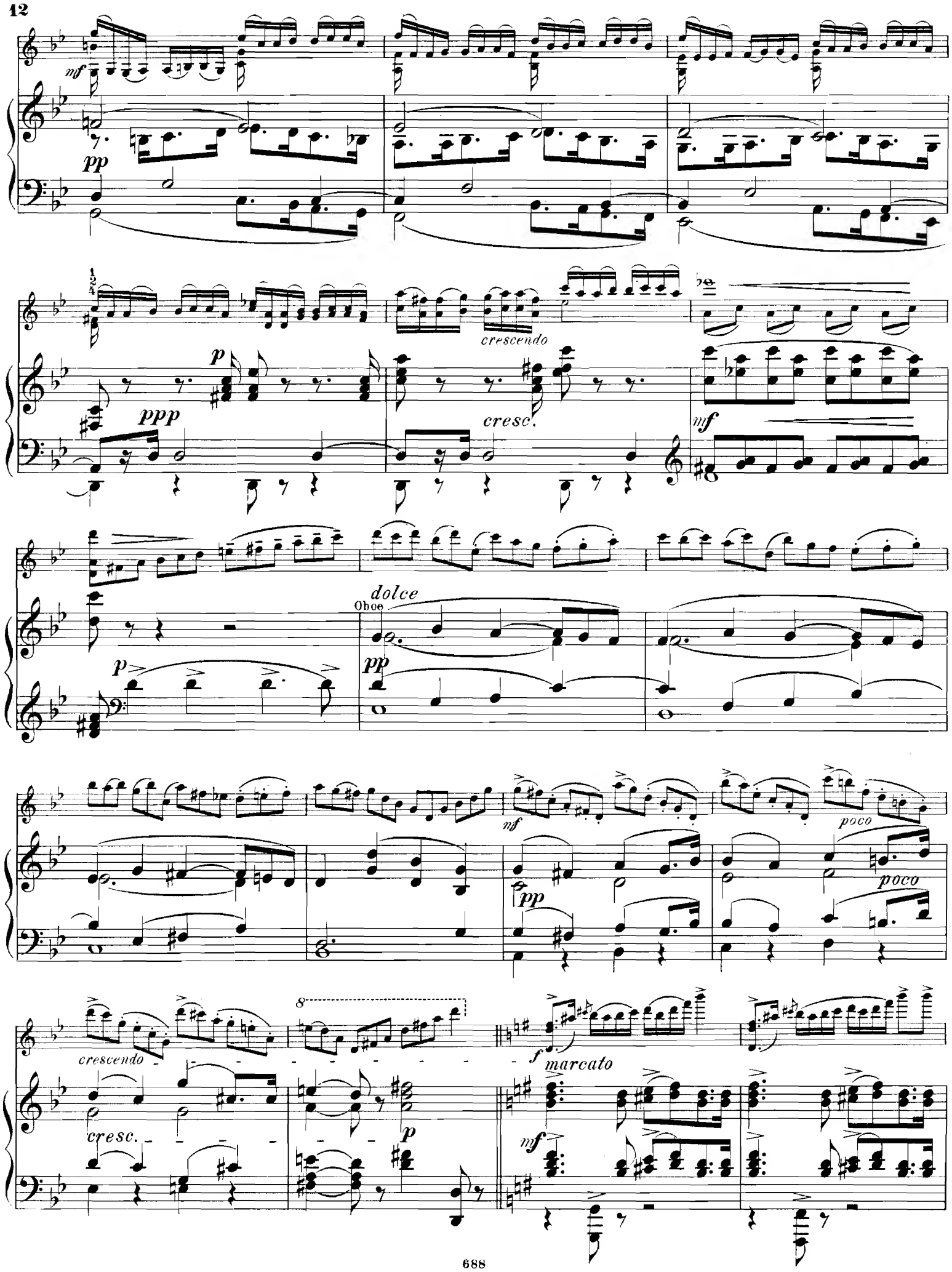
mf
pp
ppp
p
crescendo
cresc.
mf
dolce
Oboe
p
pp
mf
pp
poco
poco
crescendo
cresc.
p
f
marcato
mf

p dolce

cresc.

mf

p

f

mf dolce

p

f

cresc.

cresc.

E

ff

f

mf

lusingando

mf

f

mf

f

mf

f

mf

pp

mf

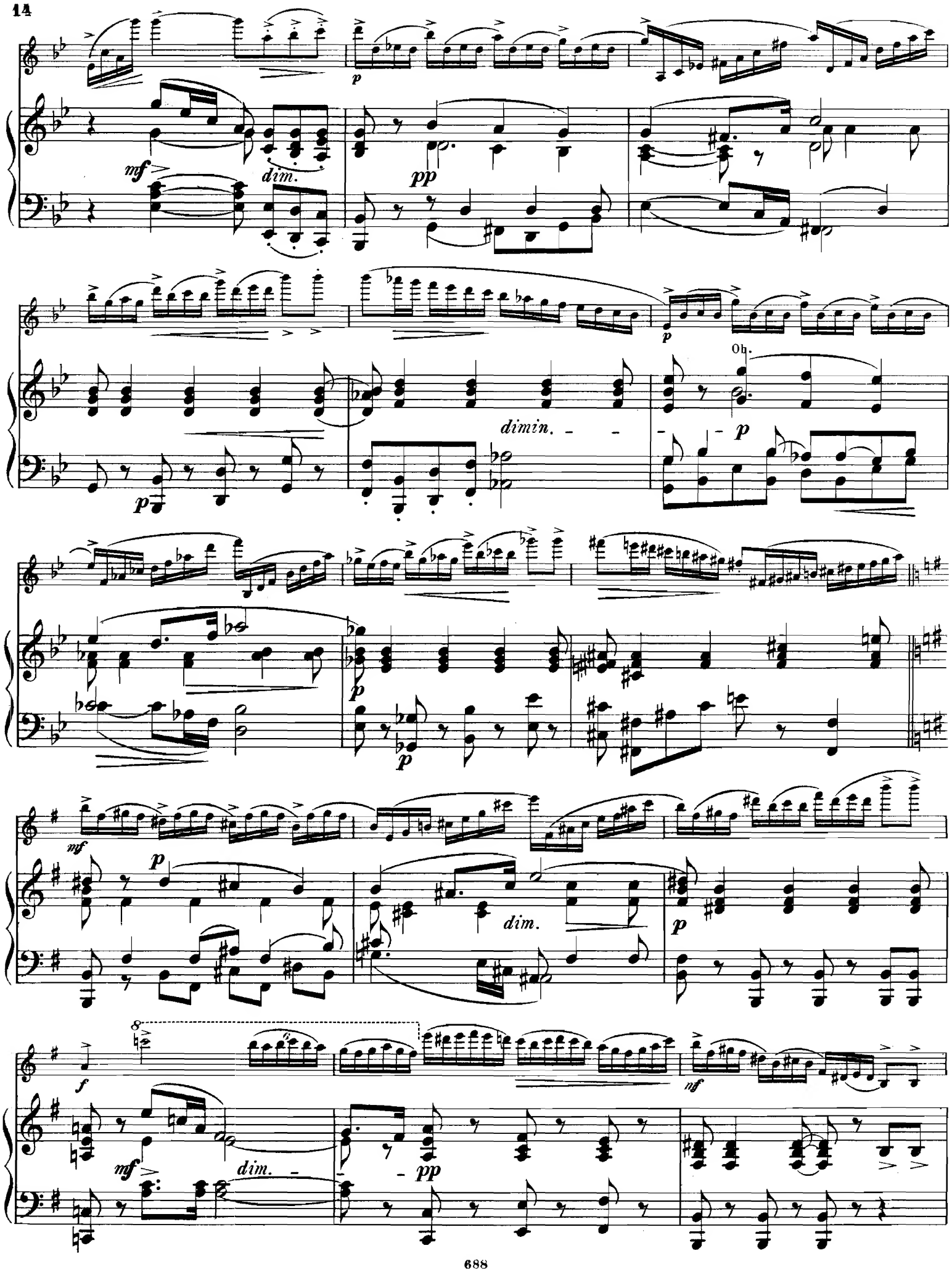
mf
dim.
p
pp
p
dimin.
Ob.
p
p
p
mf
p
dim.
p
f
mf
dim.
pp
mf

f *dim.*

p *dim.* *pp*

mf

p sotto voce

pp

appassionato

diminuendo

mf

mf

Clar. u. Ob.

pp

Fl. u. Ob.

p espressivo

cresc.

cresc.

p

cresc. mf

p

F

f

sf

F

ff

p

p

G sempre marcato

ff

poco allarg.

G

f marcato

mf

poco allarg.

p

pp

pp

Fl.

pp espressivo

poco a poco cresce - - - - do - - - -

p Ob.

pp

f

mf

dim.

pp *molto rit.*

molto rit.

f espressivo

pp

Ped.

8

f

mf

p

p

mf

pp

dim.

mf

p

f

H

f

H

pp

poco -

cresc.

cresc.

ff

p

Ped. * Ped. *

tr

TUTTI.

TUTTI.

ff

ff

Ped.

Bläser.

pp

pp sotto voce

dim.

Alti, Celli u. Bassi

dim.

p

Viol.

dolce

Ob. u. Clar.

p

cre -

scen - do

f

molto sostenuto

trem. *trem.*

l. H.

Cadenza

ten.

f

mf

p

marcato il canto
tempo
accel. poco
f
ten.
mf
p espress.
ten.
ten.
sf
p teneramente
ten.
mf
ten.
sul G
ten.
ten.
ten.
ten.
f
cresc.
8
accel.
dim.
e
ritenuto poco a poco
espress.
largamente
f
sul G
sul G
accel.
Più vivo.
p
p
largement
ten.
mf
sempre p
cresc.
rit. molto

a tempo

p

a tempo

p stacc.

dolce Corni

pp

Fag.

Clar.

sotto voce

pp

8

Ossia

ppp sotto voce

Fag.

Clar.

pp

Ob. u. Clar.

p

f

f

ff

ff

fff

fff

8

II.

Andante religioso.

Viol. u. Alti

Bl.

sffz

p

sf *mf*

sfz

Ob.

ff

pp

mf

Come Recit.

p a piacere

mf espress.

Str.

p

pp

sotto voce

Recit.

mf a piacere

Vivace.

a piacere

poco accel.

f

f

Animato.

ff *appassionato*

f

dim.

mf *appassionato*

dimin.

dim.

p

espress.

mf

A

pp

A

pp

dim.

sotto voce

ten.

ppp

p

ppp

Fag.

sempre cresc.

cresc.

cresc.

ppp

rit.

ppp

rit.

Hörner

mf

poco rit. e dim.

Adagio. sul D.

espress.

Str.

pp sotto voce

Fl.

pp

dim.

p

dim.

p

p

mf

pp

mf

p

p

f

p

cresc.

mf

dim.

p

dolce

smorz.

e dim.

dolce.

dim.

B

B

Clar.

sotto voce

pp

Alti

Horn

sotto voce

Ob.

p

Horn

f

f

Str.

f

mf

f

Fag.

molto appassionato

mf

cresc.

f

dim.

sul G

mf

L. H.

p

dim.

Fl.

p

C

mf

Fl.

Str.

p

C

Bläser

p

cresc.

Ob.

Fl.

Ob.

Fl.

dolce

cresc.

pp

Ped. Ped. Ped. Ped. Ped.

f *dim.*

f Fag. *dim.* *p*

Ped.

espressivo

sempre dim. *p dim.* Ob. *pp* *trem.*

Andante Religoso.

pp

Cl. & Fag. *mp* *pp* Str.

p dim. Hörner. *pp* *p* Celli. *espress.*

ppp *rit.*

mp *p* Fag. u. Hör:

pp *pp* *sf* *ppp* *pp*

Ped. ✻

D **Poco più animato.**

D Ob. *sotto voce espr.*

pp *simile*

Cl. *dolce*

p Fl.

dolce Fl.

Clar. *dolce* *mf*

rit. *dim.*

dolce

Adagio.

Fl. *sotto voce*

sotto voce

p

E

E

dim.

p *pp*

Ped. ✻

mf
p
rit.
rit.
ppp
Fl. & Cl.
pp
mf
Str.
p
Fl.
mf
Hörner
pp
p
ppp
tr
pp
pp
dim.
ppp
Ped.
8
sotto voce
Celli
pp
Ped.

8393

III.

Allegro vivace non troppo.

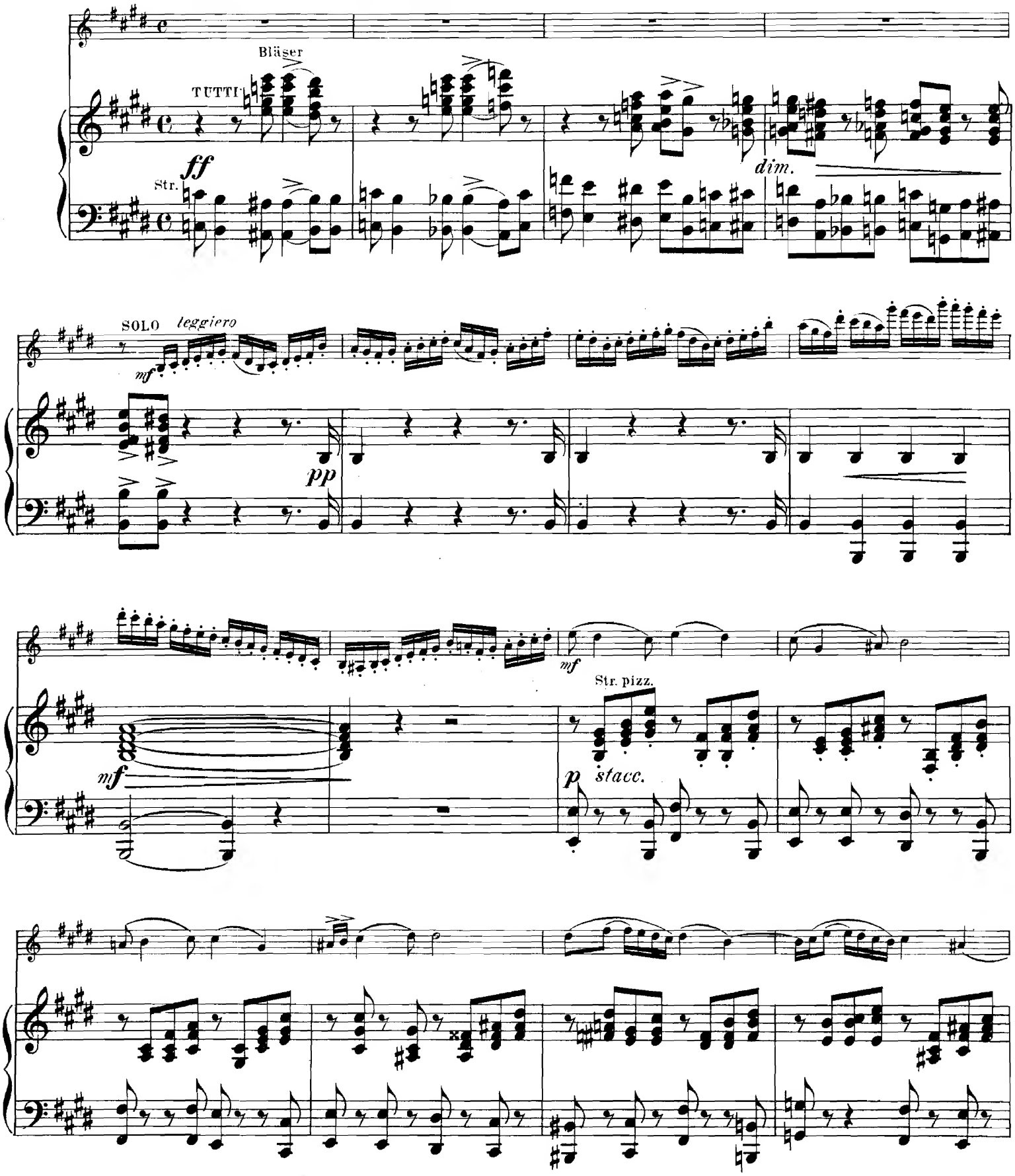

A

f

A

Bl.

pp

allargando

p

8

mf

3 3

dimin.

p

p

tr

mf

poco cresc.

f

Clar.

p

poco cresc.

mf

Poco più lento.

B

scherz.

tr

8

Fl.

Cor.

Celli.

B

p

8

f *mf*

p *mf* *p*

8

mf *f*

mf Clar.

stacc. sempre

p Ob.

sotto voce *dolce*

stacc.

poco crescendo

p *poco cresc.* *dim.*

C

mf *poco* *cresc.*

C 8

pp *poco cre-* *scen-* *do*

Ped.

8

f

Ped. ✻

sfz *molto rit.*

Moderato maestoso.

TUTTI

mf *molto rit.*

ff

3

D

D

dim.

mf *dim.*

3

SOLO.

Ob.

pp

ff

f

dim.

p

p

pp
espress.

poco cresc.

Poco più lento.

mf
Hörner

mf

mf

p sotto voce

mf

sotto voce

mf

p

poco cresc.

mf

f

E

TUTTI

ff

E

f

SOLO

mf leggiero

mf

sotto voce

p

f

cresc.

mf

cresc.

TUTTI

ff

SOLO

mf

crescen - - - - - - *do*

pp

leggiero

Cor. u. Fag.

sotto voce

sempre pp

dim.

F

p

F Fl. u. Fag.

pp

mf

Ob. u. Clar.

sotto voce

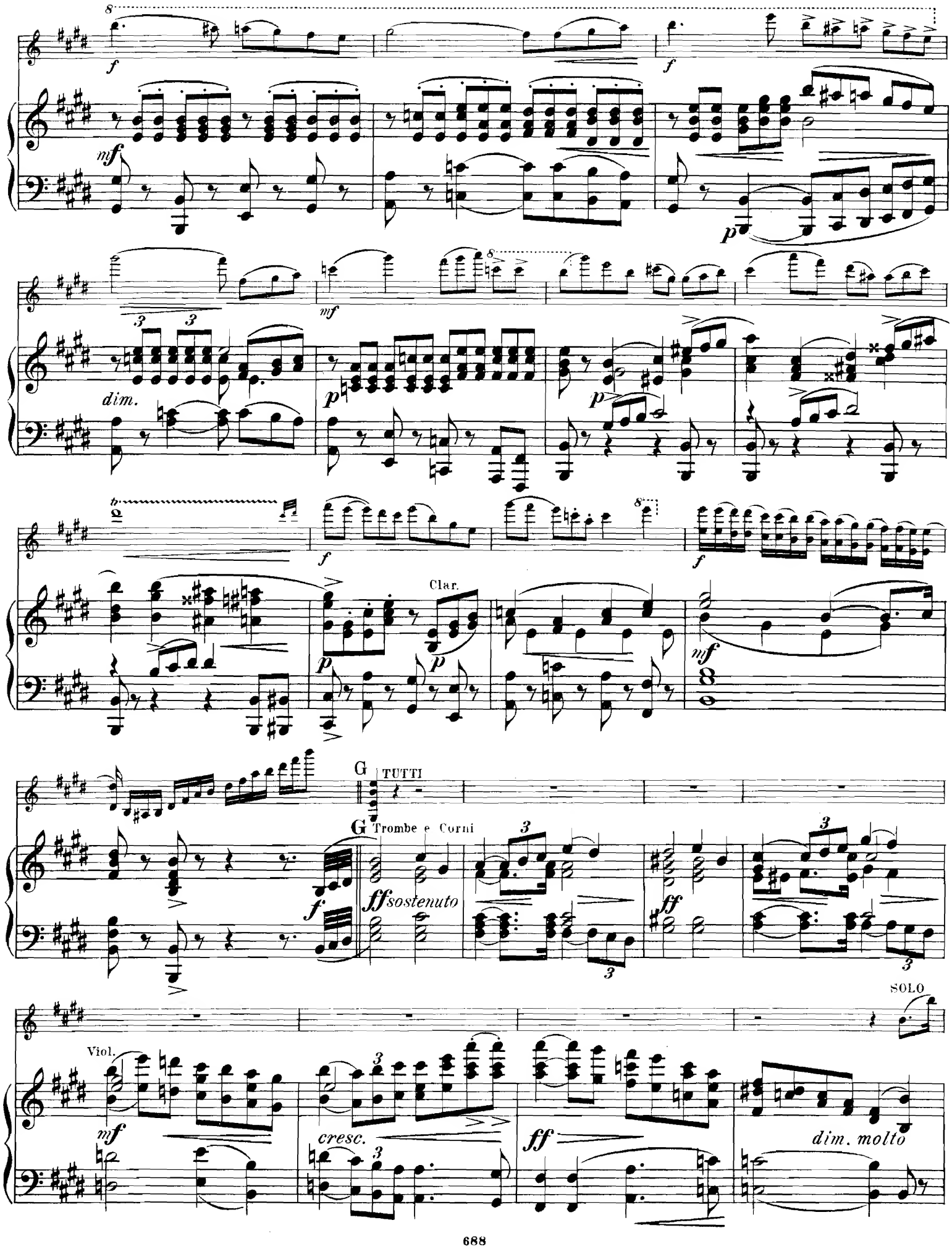
f
mf
p
dim.
Clar.
G
TUTTI
Trombe e Corni
ff sostenuto
ff
Viol.
cresc.
SOLO
dim. molto

molto espr.
mf
sotto voce
Ob.u.Celli
pp
espr.
ff
dim.
dim.
p
pp
ppp
Alti
tranquillo
H
mf
dolce
Cl. u. Fag.
mf
Ob.
dolce

Viol. *dolce*

Cor.

pp poco *marcato*

f

Fl. *dolce*

mf

Fag. Solo

p *cresc.*

p *cresc.*

p

p

f

sfz

mf

f

I TUTTI

I

SOLO

a piacere

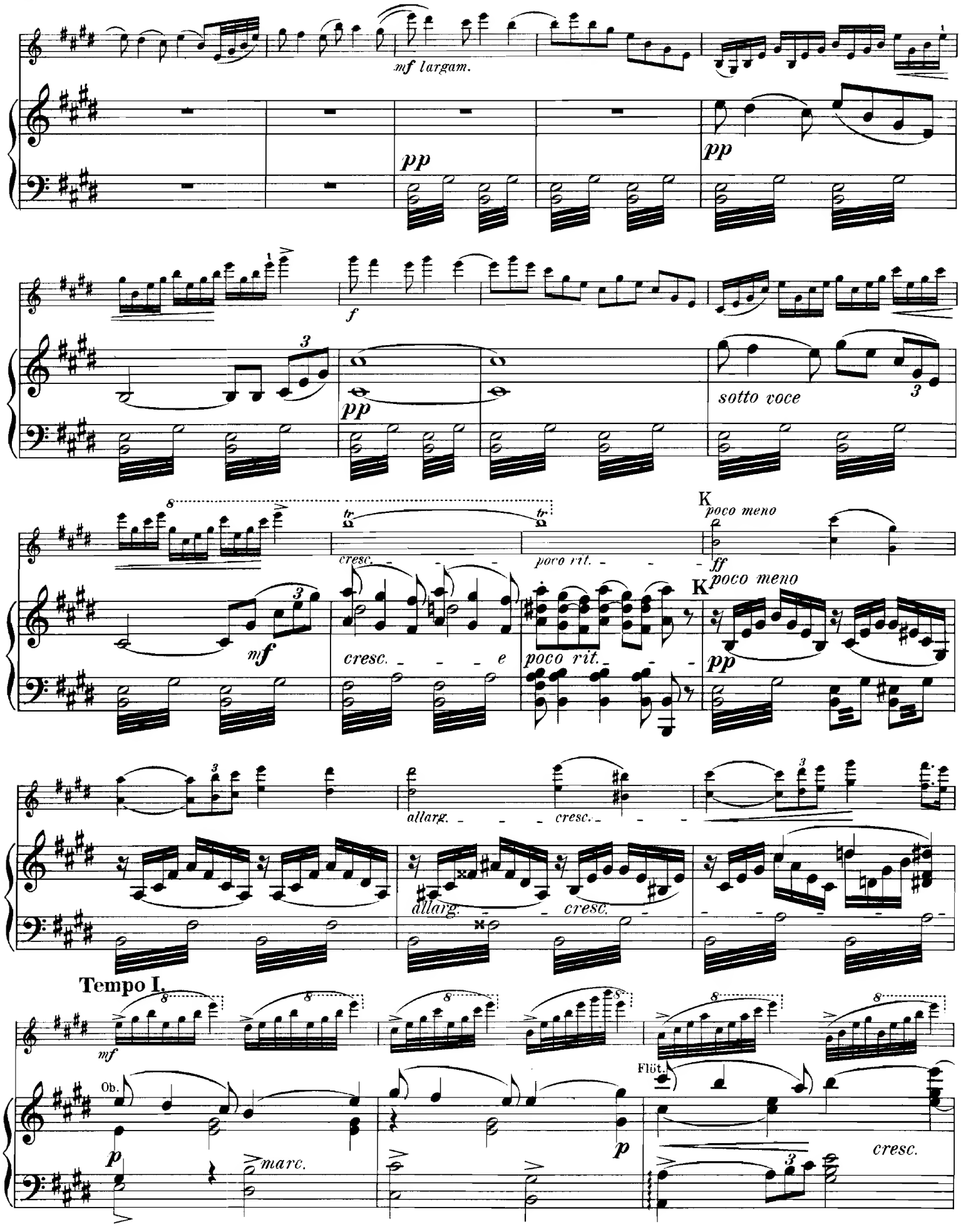
mf largam.
pp
pp
f
pp
sotto voce
cresc.
poco rit.
K
poco meno
ff
mf
cresc.
e
poco rit.
K
poco meno
pp
allarg.
cresc.
allarg.
cresc.
Tempo I.
mf
Ob.
p
marc.
p
Flöt.
cresc.

f

mf

mf

p

cresc.

Poco più mosso.

p

cresc.

pp

f

poco *cre - scen - do*

ff

Trombe

ff

ff

ff

Stich und Druck von C. G. Röder, Leipzig.